



Plan de Prévention des Risques  
Miniers  
PPRM du Lensois

**HENIN-BEAUMONT**  
(partie sud)

Projet de Zonage Réglementaire

Maître d'oeuvre  
**Enquête publique**



REPUBLIQUE FRANÇAISE  
MINISTÈRE DE L'ÉCARTOILLEMENT  
ET DU TERRITOIRE  
DIRECTION DÉPARTEMENTALE  
DES TERRITOIRES  
DU PAS-DE-CALAIS  
DREARL

Service de l'Urbanisme

Date : mars 2017

Echelle : 1 / 5 000

Zonage réglementaire

- Zonage type R1
- Zonage type B1

Éléments de repérage

- Limite de commune
- Bât
- Cours d'eau
- Vie ferrée
- Mairie
- Eglise

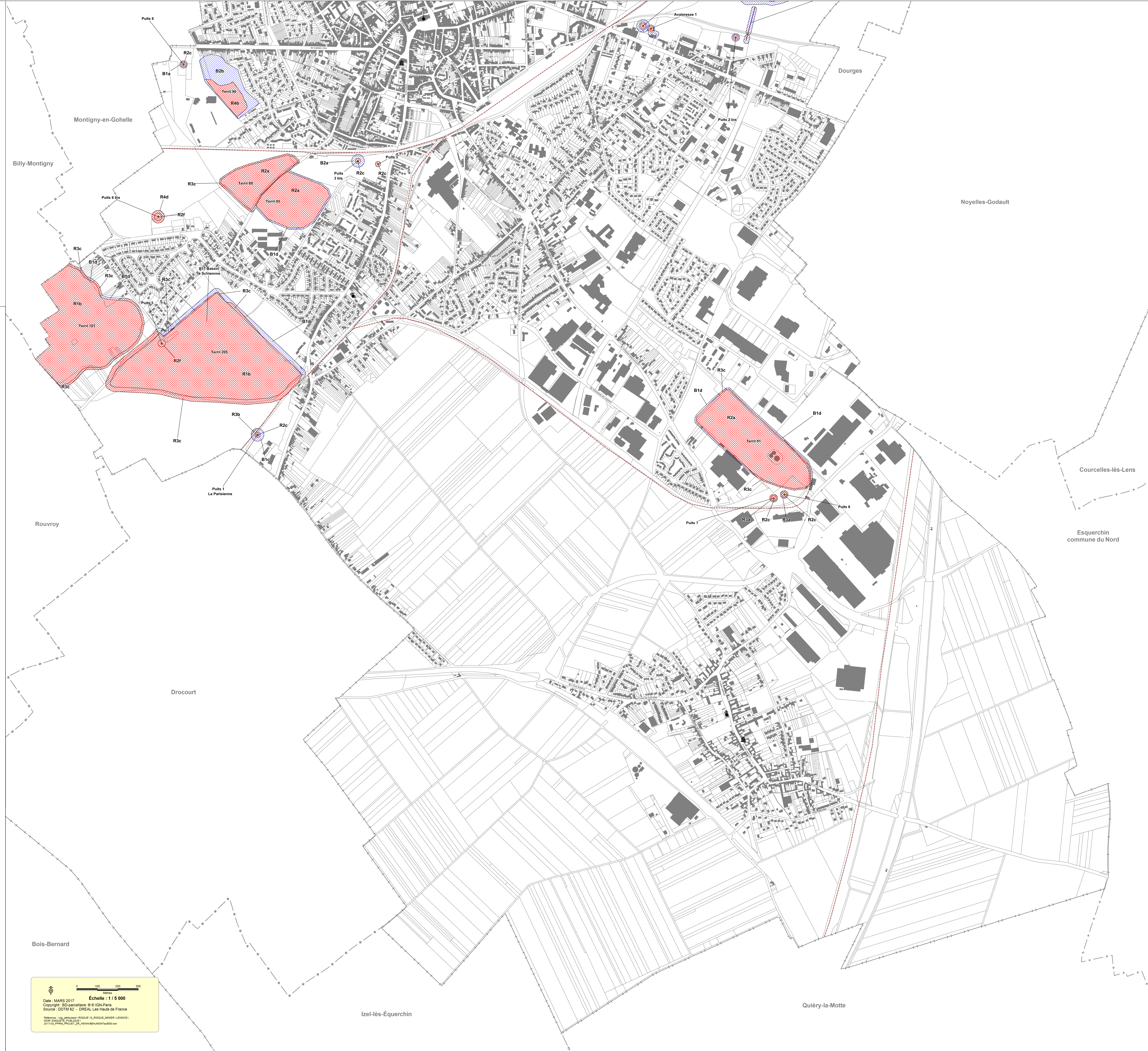

0 100 200 300  
Mètres  
Echelle : 1 / 5 000  
Date : MARS 2017  
Copyright : B2 géomatics © IGN-Paris  
Source : DOTM 62 - DREAL Les Hauts de France  
Référence : les attributs RISQUE MINIER LENSIS  
HENIN-BEAUMONT (partie sud)  
2017-01\_PPRM\_Plan\_ZR\_Henin-Beaumont000-000